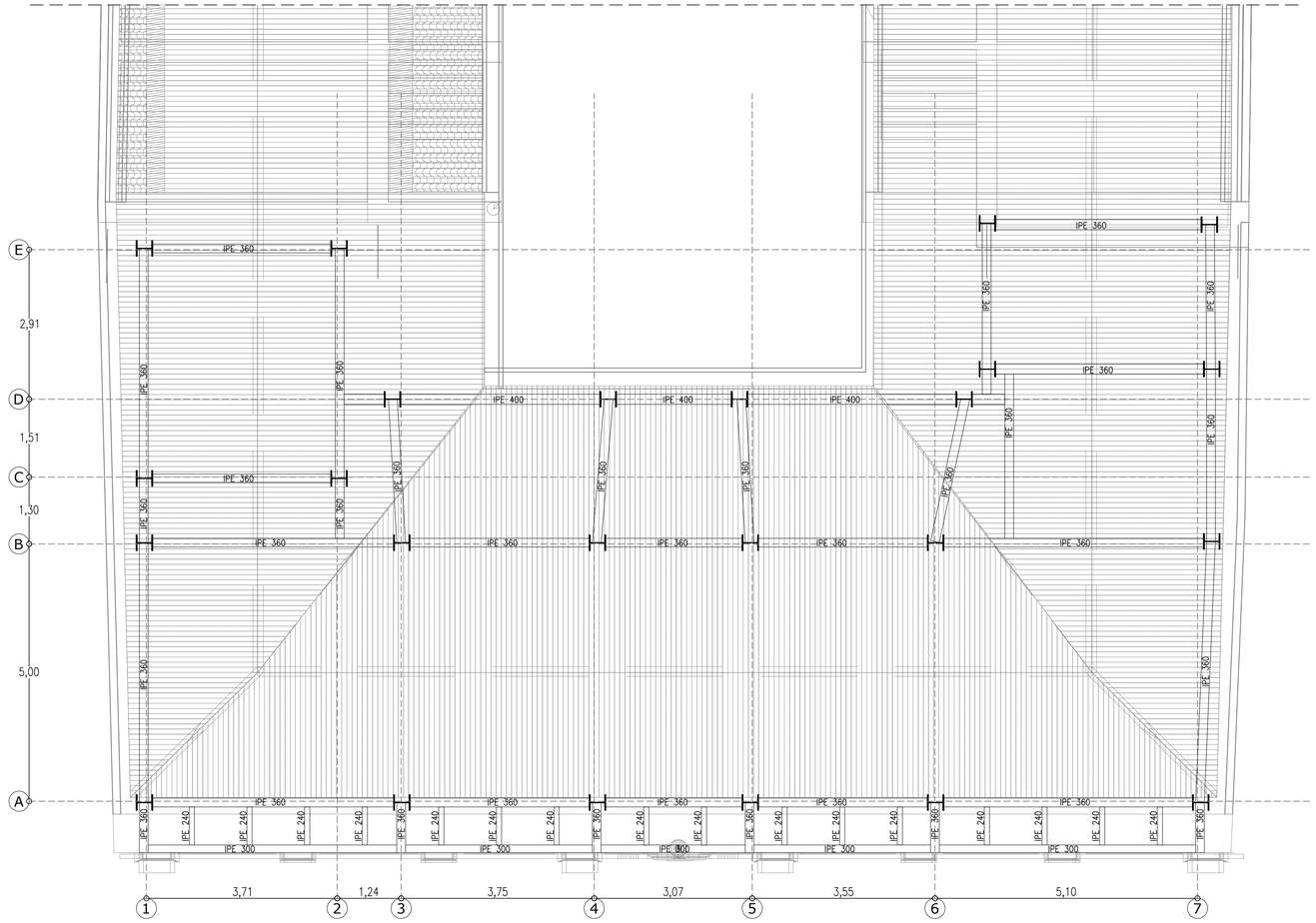

PLANTA ESTRUCTURAL DE 3ER NIVEL EDIFICACIÓN DE FACHADA
ESC: 1-50

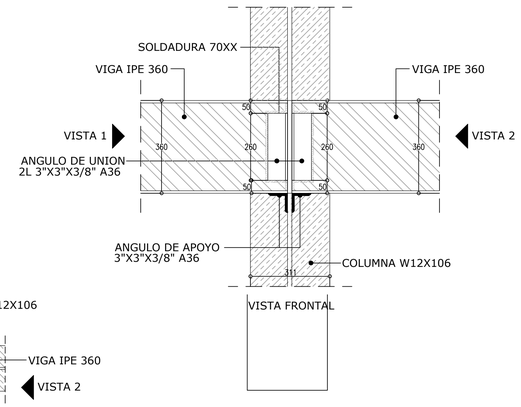

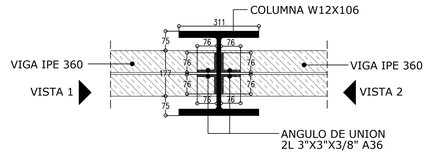

DETALLE DE CONEXION COLUMNA-VIGA
UNION A ALMA DE COLUMNA
ESC: 1-10

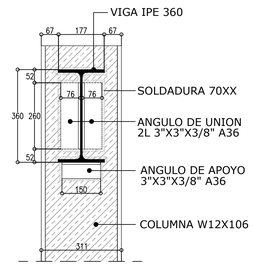

VISTA 1

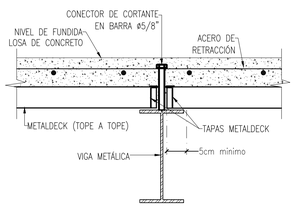

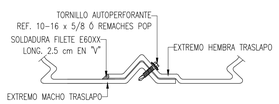

FIJACIÓN LATERAL DE LA LÁMINA COLABORANTE

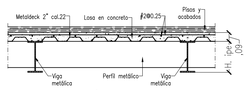

CORTE TÍPICO DE LOSA
NOTA:apuntalar el metaldeck durante el fraguado, en los voladizo y cuando la luz entre apoyos supere los 2 metros.
ESC: 1:20

ESQUEMA DE COLOCACIÓN DE CONECTORES PARA EL SISTEMA METALDECK. LA ALTURA DEL CONECTOR DEBE SER MÍNIMO DE 80mm.

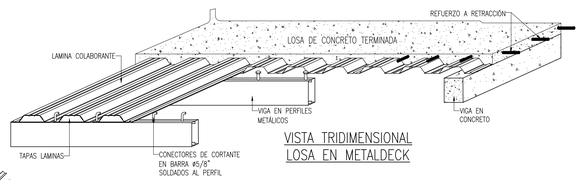

VISTA TRIDIMENSIONAL
LOSA EN METALDECK

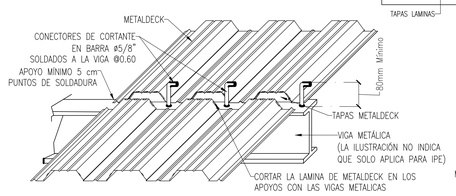

DETALLE COLOCACIÓN LAMINAS DE METALDECK SOBRE VIGAS METÁLICAS

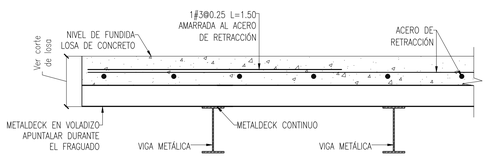

DETALLE DEL METALDECK EN LOS VOLADIZOS

DETALLES INSTALACIÓN DEL METALDECK
NOTA:apuntalar el metaldeck durante el fraguado, en los voladizo y cuando la luz entre apoyos supere los 2 metros.
ESC: 1:25

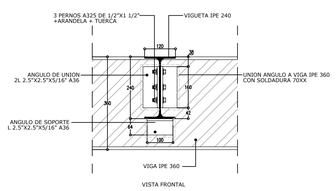

VISTA FRONTAL

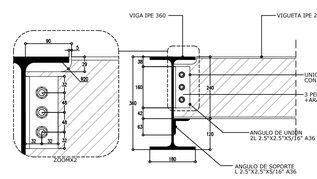

VISTA LATERAL

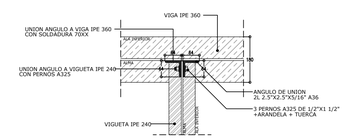

VISTA EN PLANTA

DETALLE DE CONEXION VIGA -VIGUETA
ESC: 1-5

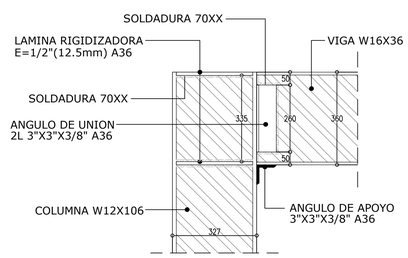

VISTA LATERAL

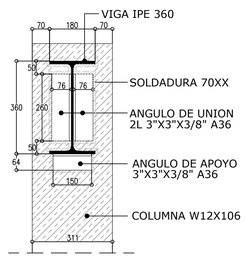

VISTA FRONTAL

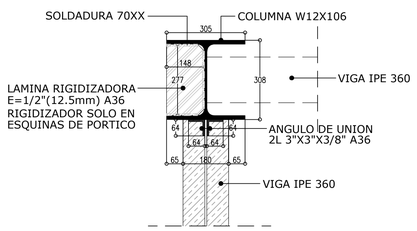

VISTA EN PLANTA

DETALLE DE CONEXION COLUMNA-VIGA IPE 360
ESC: 1-10

REVISION	PLANO	DE
	D-6	8

ENTIDAD CONTRATANTE:

RIGOBERTO ALFONSO PEREZ
Alcalde del Municipio de Sogamoso

MAURICIO IZQUIERDO RODRIGUEZ
Supervisor-Secretario de cultura alcaldía de Sogamoso

OBJETO CONTRATO

ESTUDIO TÉCNICO ACTUALIZADO PARA LA RESTAURACIÓN DEL ANTIGUO PALACIO MUNICIPAL (CASA DEL CORREGIDOR) MUNICIPIO DE SOGAMOSO.

CONTRATISTA:

CONSORCIO CORREGIDOR 08

Representante legal

Carolina Rojas M.
ING.ANGIE. CAROLINA ROJAS MONCADA
CONSORCIO CORREGIDOR 08

CONTENIDO:

PLANTA ESTRUCTURAL DE CUBIERTA, DETALLES DE CONEXIONES Y DETALLES DE PLACA EN METALDECK PARA CANAL DE CUBIERTA

LOCALIZACION:

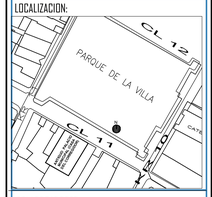

COLABORADORES

ARQ. DIRECTOR	PEDRO JOSÉ LÓPEZ REYES
ARQ. ASESOR	
ING. ESTRUCTURAL	
ING. HIDRÁULICO	
ING. PATOLOGIA	
ING. ELECTRICO	
ING. GEOTECNICO	
TOPOGRAFIA	
RESTAURADOR DE BIENES MUEBLES HISTORIADOR	HENRRY NEYZA RODRIGUEZ

PLANOS DE REFERENCIA

ARCHIVOS DE REFERENCIA

Vo. Bo. SUPERVISION

SECRETARIO DE OBRAS PUBLICAS PLANEACION

Vo. Bo. INTERVENTOR/ SUPERVISOR

ARQ. MAURICIO IZQUIERDO RODRÍGUEZ
Supervisor-Secretario de cultura alcaldía de Sogamoso

ARQUITECTO RESPONSABLE

ARL PEDRO JOSÉ LÓPEZ REYES
U.P.T. 257000372525 CND

PROFESIONAL RESPONSABLE:

ING. ALVARO RAFAEL CABALLERO GUERRERO
M.P. 15070251794-ARL

ESCALA	FECHA
INDICADAS	FEBRERO DE 2022
ARCHIVO: PLANOS ESTRUCTURALES EDIFICIO DE FACHDA CORREGIDOR.DWG	FECHA COPIA: DDD/DD/DDD
DIBIJIÓ: JESÚS MIGUEL VERGARA	ELABORACION: ALVARO RAFAEL CABALLERO GUERRERO

REVISION	PLANO:	DE
	D-6	8